

PROJEKT ARCHITEKTONICZNO-BUDOWLANY
PRZEKRÓJ A1-A1
skala 1:50

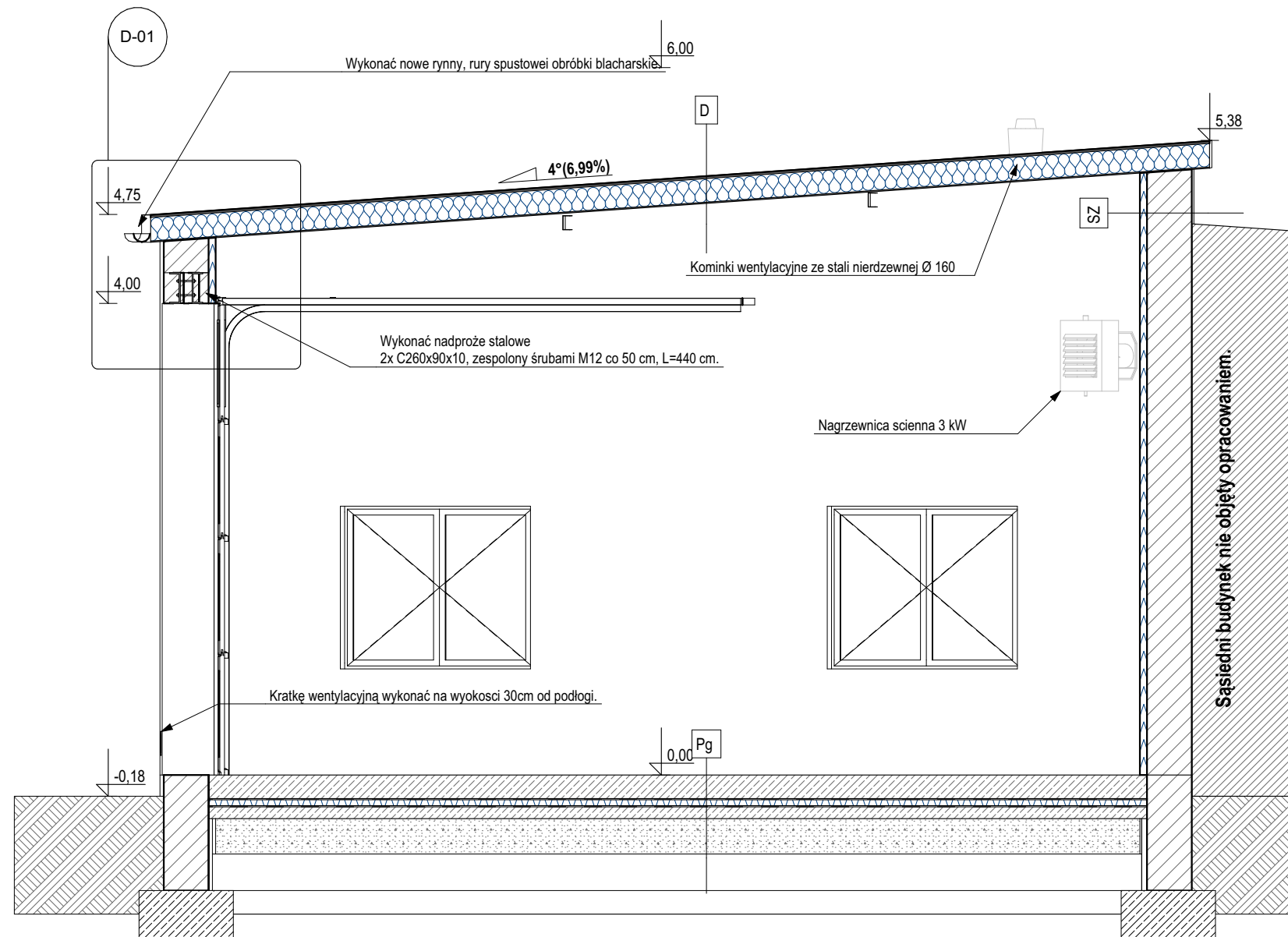

DETAL WYKONANIA NADPROŻA

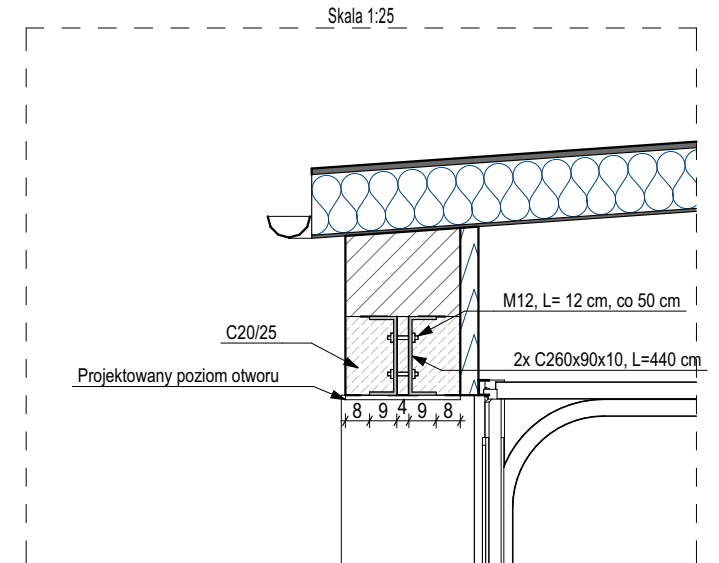

UWAGI:

1. PODANE WYMIARY W (CM)
2. WYMIARY SPRAWDZAĆ NA BUDOWIE
3. WYKONAWCA PRZED PRZYSTĄPIENIEM DO PRAC WINIEN ZAPOZNAĆ SIĘ Z DOKUMENTACJĄ
4. RYSUNKI WYRYFIKOWAĆ Z OPISEM TECHNICZNYM I RYSUNKAMI KONSTRUKCYJNYMI PROJEKTU TECHNICZNEGO
5. WSZELKIE ZMIANY KONSULTOWAĆ Z PROJEKTANTEM

	Elementy do wyburzenia/rozbiórki
	Otworki do zamurowania/zmniejszenia
	Płyty warstwowe z wełny mineralnej gr. 20 cm
	Płyty Eurothane G 0,022 W/mK, gr. 6 cm

D	PG	SZ
20 cm Płyta warstwowa z rdzeniem z wełny mineralnej	20 cm Posadzka przemysłowa, C20/25 ze zbrojeniem rozporozonym 20 kg/m3 - cm folia budowlana 5 cm Styropian XPS 300 036 - cm 2x folia budowlana 10 cm Beton podkładowy 30 cm Piasek zagęszczony	6 cm Eurothane G 022 1,5 cm Tynk cementowo-wapienny 38 cm Mur z cegły pełnej



Hincman Projekt Sara Hincman
ul. Akacjowa 9a, 13-300 Nowe Miasto Lubawskie
hincmanprojekt@gmail.com 881 584 618
NIP: 8771483667 REGON: 388408520

Nazwa zamierzenia budowlanego:
**TERMOMODERNIZACJA BUDYNKU OCHOTNICZEJ STRAŻY POŻARNEJ
W NOWYM MIEŚCIE LUBAWSKIM**

Tytuł rysunku:
PRZEKRÓJ A1-A1

Inwestor: Ochotnicza Straż Pożarna w Nowym Mieście Lubawskim ul. Szkolna 5b, 13-300 Nowe Miasto Lubawskie		Projektował(a): mgr inż. Łukasz Krawiecki nr decyzji 13/WMOKK/2019 projektowanie i kierowanie robotami bez ograniczeń w specjalności architektonicznej		Podpis:
Lokalizacja: dz. nr 193 obręb 0009 Nowe Miasto Lub., gm. Nowe Miasto Lub. [281201_1]		Projektował(a): mgr inż. Łukasz Hincman nr decyzji WAM/0092/PBKb/23 projektowanie bez ograniczeń w specjalności konstrukcyjno- budowlanej		Podpis:
Branża: ARCHITEKTURA	Data: 11.07.2025 r.	Skala: 1:50	Numer rysunku: A-07	Numer strony: 17